



CRÉATIONS

HUFA

DEPUIS 1976

** 2c, 3c et 4c **
de couverture



Les 2^{ème}, 3^{ème} et 4^{ème} de couverture

► Renseignements élève (C201)	01
► Renseignements élève (C202)	02
► Renseignements élève en couleur (C202 C)	03
► Renseignements élève (C203)	04
► Renseignements élève (C204)	05
► Rôle et utilisation du carnet (C205)	06
► À qui s'adresser (C206)	07
► À qui s'adresser (C207)	08
► À qui s'adresser en couleur (C207 C)	09
► À qui s'adresser (C208)	10
► À qui s'adresser (C209)	11
► Le calendrier paysage (C301)	12
► Le calendrier paysage en couleur (C301 C)	13
► Le calendrier portrait (C302)	14
► Le calendrier portrait en couleur (C302 C)	15
► Le calendrier à coller (C303)	16
► Alternance des semaines (C304)	17
► Autorisations / Régimes (C305)	18
► Autorisations / Régimes en couleur (C305 C)	19
► Permanences éventuelles (C306)	20
► Permanences éventuelles avec internes (C307)	21
► PFMP (C308)	22
► Codes informatiques (C309)	23
► Le harcèlomètre (C310)	24
► Le harcèlomètre en couleur (C310 C)	25
► Le violentomètre (C311)	26
► Le violentomètre en couleur (C311 C)	27
► Emploi du temps (C401)	28
► Emploi du temps (C402)	29
► Emploi du temps (C403)	30
► Emploi du temps (C404)	31
► Emploi du temps en couleur (C404 C)	32
► Emploi du temps à coller (C405)	33
► Emploi du temps à coller (C406)	34
► Emploi du temps à coller en couleur (C406 C)	35
► Emploi du temps + entrées et sorties (C407)	36
► Emploi du temps avec semaines A et B (C408)	37
► Emploi du temps avec carte de sortie (C409)	38
► Emploi du temps avec carte de sortie en couleur (C409 C)	39

► C201 - Renseignements élèves

ÉLÈVE	
NOM :	Prénom : Classe :
Date et lieu de naissance :	
Qualité : <input type="checkbox"/> Externe <input type="checkbox"/> Demi-pensionnaire <input type="checkbox"/> Interne	
RESPONSABLE LÉGAL 1	RESPONSABLE LÉGAL 2
NOM :	NOM :
Adresse :	Adresse :
Téléphone :	Téléphone :
Courriel :	Courriel :
PERSONNE(S) À PRÉVENIR EN CAS D'ACCIDENT OU DE MALADIE	
Responsable légal 1 - Lieu de travail :	Téléphone :
Responsable légal 2 - Lieu de travail :
Nom du Médecin traitant :
Nom d'une autre personne :
En cas de maladie ou d'accident nécessitant une intervention urgente, nous autorisons le Chef d'Etablissement ou son Adjoint à prendre toutes les mesures nécessaires.	
ASSURANCES	
Responsabilité civile :	<input type="checkbox"/> OUI <input type="checkbox"/> NON
Individuelle :	<input type="checkbox"/> OUI <input type="checkbox"/> NON
Numéro de police :	Compagnie:
(Pour les activités facultatives - voyages, sorties, visites - les élèves doivent être assurés en responsabilité civile <u>et</u> individuelle)	
DÉPÔT DES SIGNATURES	
Les signataires déclarent avoir pris connaissance du règlement intérieur de l'établissement et des différents renseignements portés dans ce carnet.	
Le Responsable légal 1,	Le Responsable légal 2, L'Elève,

► **C202** - Renseignements élèves (avec numéros d'urgence)

ÉLÈVE

NOM : Prénom : Classe :

Date et lieu de naissance :

Qualité : Externe Demi-pensionnaire : Lundi Mardi Mercredi Jeudi Vendredi

RESPONSABLE LÉGAL 1	RESPONSABLE LÉGAL 2
NOM :	NOM :
Adresse :	Adresse :
Téléphone :	Téléphone :
Courriel :	Courriel :

PERSONNE(S) À PRÉVENIR EN CAS D'ACCIDENT OU DE MALADIE

Responsable légal 1 - Lieu de travail : Téléphone :

Responsable légal 2 - Lieu de travail : Téléphone :

Nom du Médecin traitant : Téléphone :

Nom d'une autre personne : Téléphone :

En cas de maladie ou d'accident nécessitant une intervention urgente, nous autorisons le Chef d'Etablissement ou son Adjoint à prendre toutes les mesures nécessaires.

ASSURANCES

Responsabilité civile : OUI NON

Individuelle : OUI NON

Numéro de police : Compagnie:

(Pour les activités facultatives - voyages, sorties, visites - les élèves doivent être assurés en responsabilité civile et individuelle)

NUMÉROS D'URGENCE (service et appels gratuits)

► **119** : Enfance en danger ► **3018** : Non au harcèlement ► **3114** : Prévention suicide

DÉPÔT DES SIGNATURES

Les signataires déclarent avoir pris connaissance du règlement intérieur de l'établissement et des différents renseignements portés dans ce carnet.

Le Responsable légal 1, Le Responsable légal 2, L'Elève,

► **C202 C** - Renseignements élèves (avec numéros d'urgence)

ÉLÈVE

NOM : Prénom : Classe :

Date et lieu de naissance :

Qualité : Externe Demi-pensionnaire : Lundi Mardi Mercredi Jeudi Vendredi

RESPONSABLE LÉGAL 1	RESPONSABLE LÉGAL 2
NOM :	NOM :
Adresse :	Adresse :
Téléphone :	Téléphone :
Courriel :	Courriel :

PERSONNE(S) À PRÉVENIR EN CAS D'ACCIDENT OU DE MALADIE

Responsable légal 1 - Lieu de travail : Téléphone :

Responsable légal 2 - Lieu de travail : Téléphone :

Nom du Médecin traitant : Téléphone :

Nom d'une autre personne : Téléphone :

En cas de maladie ou d'accident nécessitant une intervention urgente, nous autorisons le Chef d'Etablissement ou son Adjoint à prendre toutes les mesures nécessaires.

ASSURANCES

Responsabilité civile : OUI NON

Individuelle : OUI NON

Numéro de police : Compagnie:

(Pour les activités facultatives - voyages, sorties, visites - les élèves doivent être assurés en responsabilité civile et individuelle)

NUMÉROS D'URGENCE (service et appels gratuits)

► **119** Enfance en danger ► **3018** : Non au harcèlement ► **3114** : Prévention suicide





DÉPÔT DES SIGNATURES

Les signataires déclarent avoir pris connaissance du règlement intérieur de l'établissement et des différents renseignements portés dans ce carnet.

Le Responsable légal 1, Le Responsable légal 2, L'Elève,



► **C203 - Renseignements élèves** (avec numéros d'urgence et accès ENT)

ÉLÈVE	
NOM : Prénom : Classe :	
Date et lieu de naissance :	
Qualité : <input type="checkbox"/> Externe <input type="checkbox"/> Demi-pensionnaire <input type="checkbox"/> Interne	
RESPONSABLE LÉGAL 1	RESPONSABLE LÉGAL 2
NOM :	NOM :
Adresse :	Adresse :
Téléphone :	Téléphone :
Courriel :	Courriel :
PERSONNE(S) À PRÉVENIR EN CAS D'ACCIDENT OU DE MALADIE	
Responsable légal 1 - Lieu de travail :	Téléphone :
Responsable légal 2 - Lieu de travail :
Nom du Médecin traitant :
Nom d'une autre personne :
<small>En cas de maladie ou d'accident nécessitant une intervention urgente, nous autorisons le Chef d'Etablissement ou son Adjoint à prendre toutes les mesures nécessaires.</small>	
CODE D'ACCÈS ENT	NUMÉROS D'URGENCE (service et appels gratuits)
Identifiant :	► 119 : Enfance en danger
Mot de passe :	► 3018 : Non au harcèlement
	► 3114 : Prévention suicide
RÔLE DU CARNET - DÉPÔT DES SIGNATURES	
L'objet de ce carnet est d'assurer une liaison permanente entre l'établissement et les responsables légaux qui sont invités à le vérifier et à le signer régulièrement. L'élève est toujours porteur de ce carnet et doit pouvoir le présenter à toute demande des professeurs ou de l'administration. Les signataires déclarent avoir pris connaissance du règlement intérieur de l'établissement et des différents renseignements portés dans ce carnet.	
Le Responsable légal 1,	Le Responsable légal 2,
	L'Elève,

► **C204 - Renseignements élèves**

ÉLÈVE	
ANNÉE SCOLAIRE	NOM :
..... /	Prénom :
Classe :	Né(e) le :
Sexe : <input type="checkbox"/> M <input type="checkbox"/> F	Lieu : Nationalité :
Qualité : <input type="checkbox"/> Externe	Adresse de l'élève :
<input type="checkbox"/> Demi-pensionnaire
<input type="checkbox"/> Transport scolaire
RESPONSABLE LÉGAL 1	
NOM :	
<input type="checkbox"/> Père <input type="checkbox"/> Mère <input type="checkbox"/> Tuteur <input type="checkbox"/> autre :	
Adresse :	
Profession et lieu de travail (ville) :	
Téléphone :	
RESPONSABLE LÉGAL 2	
NOM :	
<input type="checkbox"/> Père <input type="checkbox"/> Mère <input type="checkbox"/> Tuteur <input type="checkbox"/> autre :	
Adresse :	
Profession et lieu de travail (ville) :	
Téléphone :	
ASSURANCES	
Responsabilité civile :	<input type="checkbox"/> OUI <input type="checkbox"/> NON
Individuelle :	<input type="checkbox"/> OUI <input type="checkbox"/> NON
Numéro de police :	Compagnie:
<small>(Pour les activités facultatives - voyages, sorties, visites - les élèves doivent être assurés en responsabilité civile et individuelle)</small>	
DÉPÔT DES SIGNATURES	
Les signataires déclarent avoir pris connaissance du règlement intérieur de l'établissement et des différents renseignements portés dans ce carnet.	
Responsable Légal 1	Responsable Légal 2
	Élève

► **C205** - Rôle et utilisation du carnet

RÔLE ET UTILISATION DU CARNET

CE CARNET
a pour objet d'assurer une liaison permanente
entre l'Établissement et les Responsables légaux.

L'ÉLÈVE

s'engage à veiller à la bonne tenue de son **carnet** et à sa **mise à jour**, à l'avoir **constamment** dans son **cartable** et à le produire à **chaque demande** du personnel de l'Établissement.

LES RESPONSABLES LÉGAUX

sont invités à **renseigner** ce **carnet** en début d'année scolaire, à le **regarder régulièrement** par la suite, à l'**utiliser pour correspondre** avec les membres de l'**Équipe Éducative**, à **compléter** éventuellement les rubriques **absences** ou **retards**, et à le **signer** chaque fois qu'une information nouvelle y sera consignée.

Signature de l'Élève

Signature du Responsable légal

► **C206** - Organigramme lycée (à remplir)

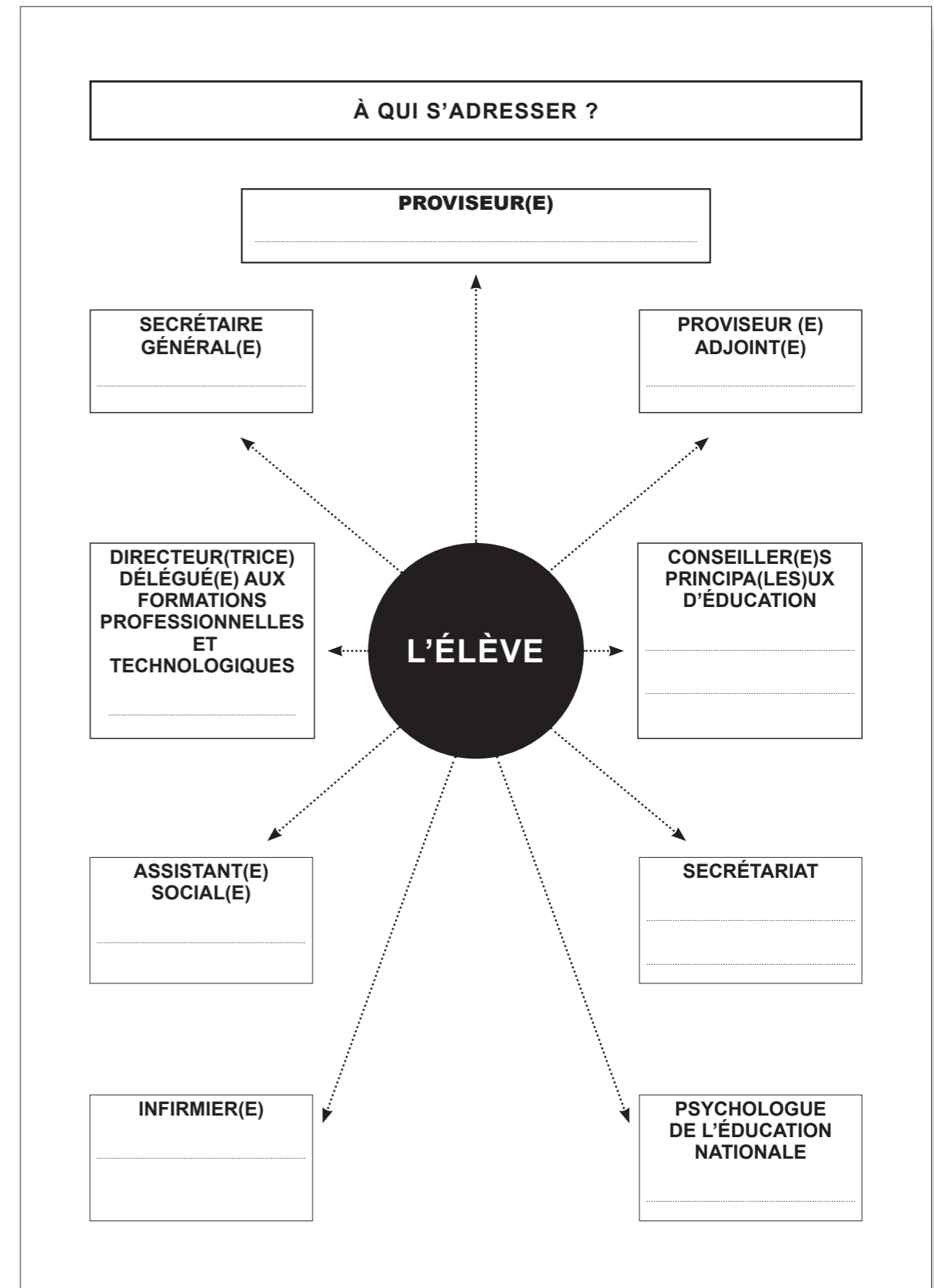

► C207 - Organigramme collège

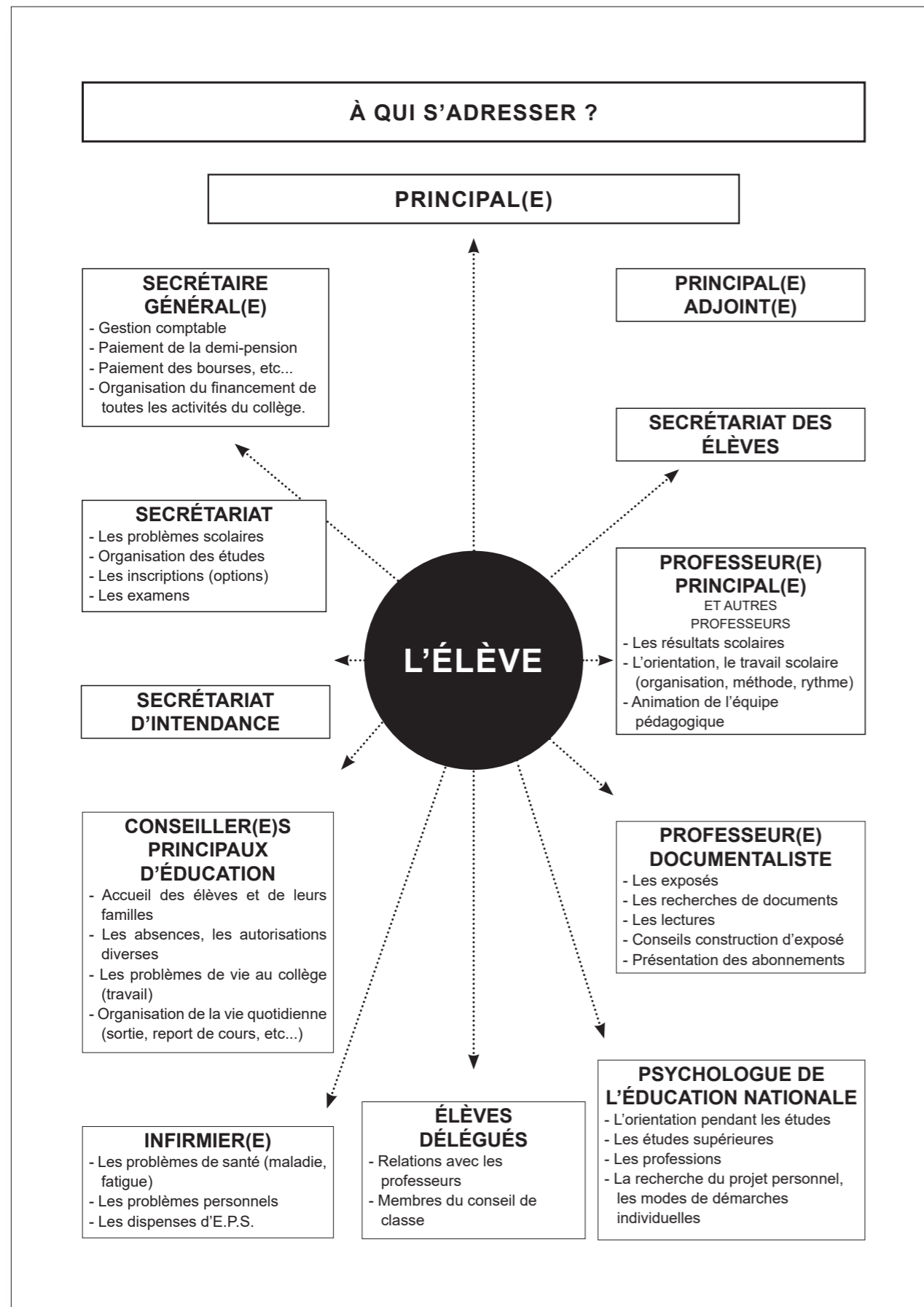

► C207 C - Organigramme collège

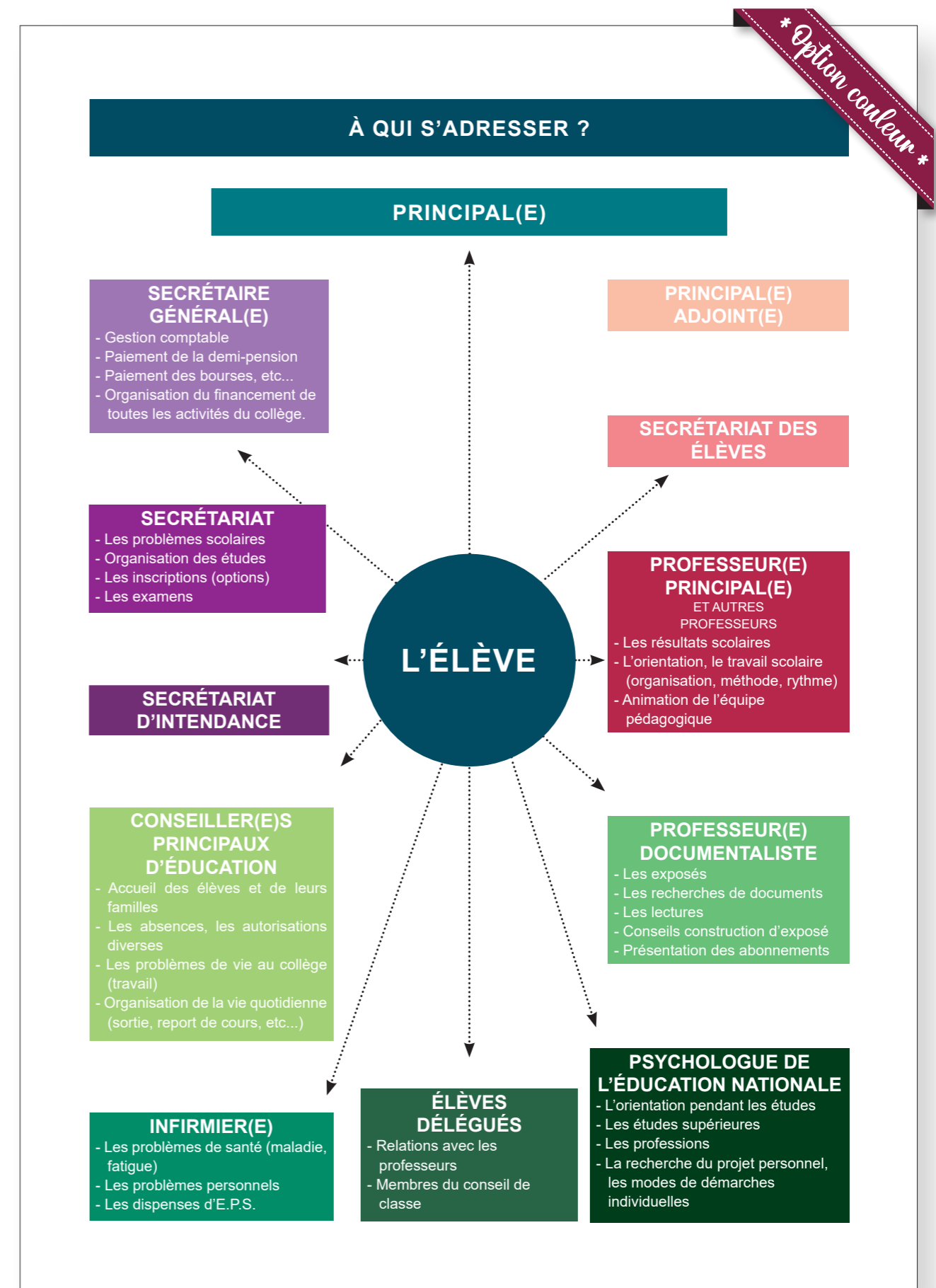

► **C208** - Organigramme collège (à remplir)

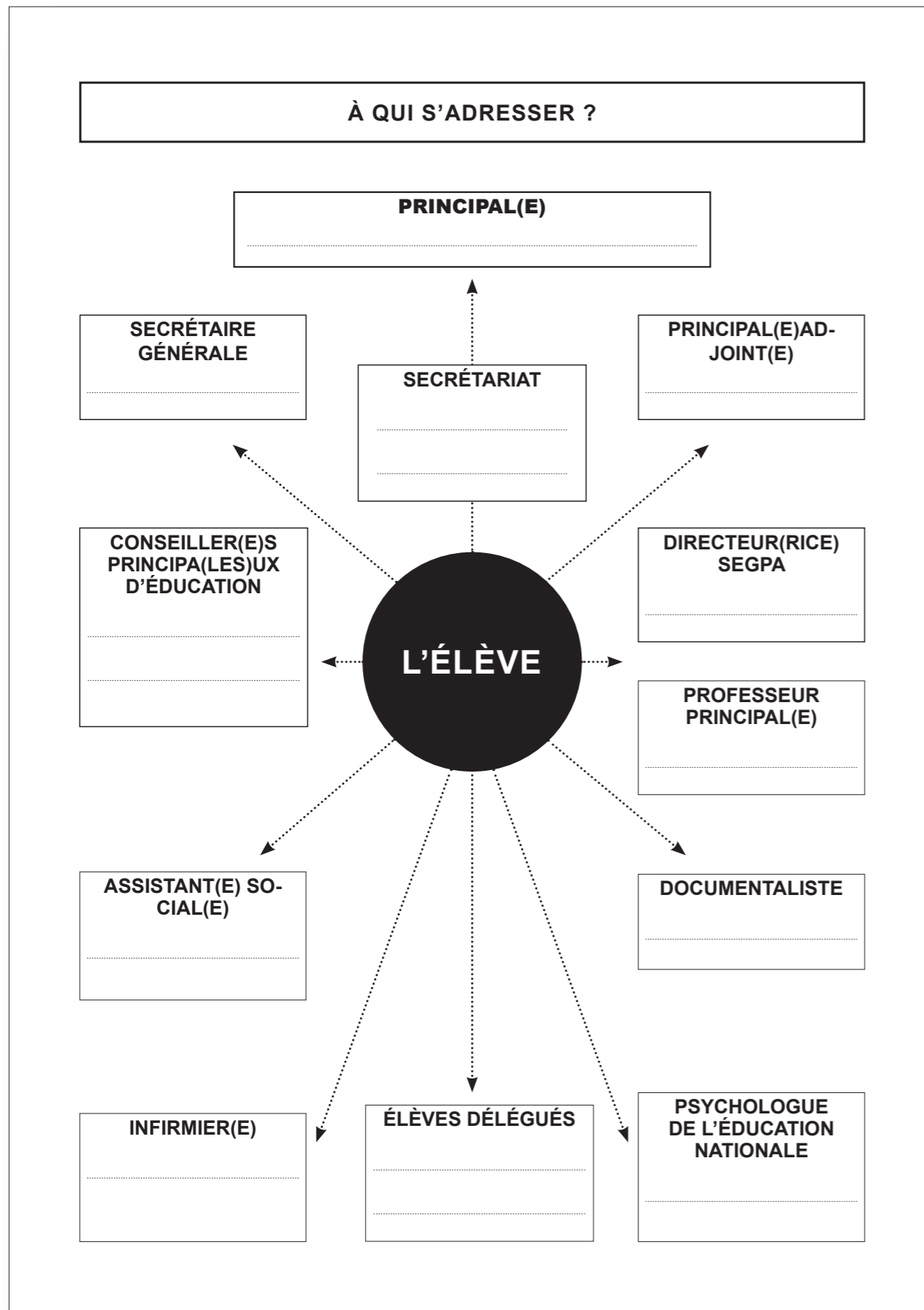

► **C209** - Organigramme collège (noms à remplir)

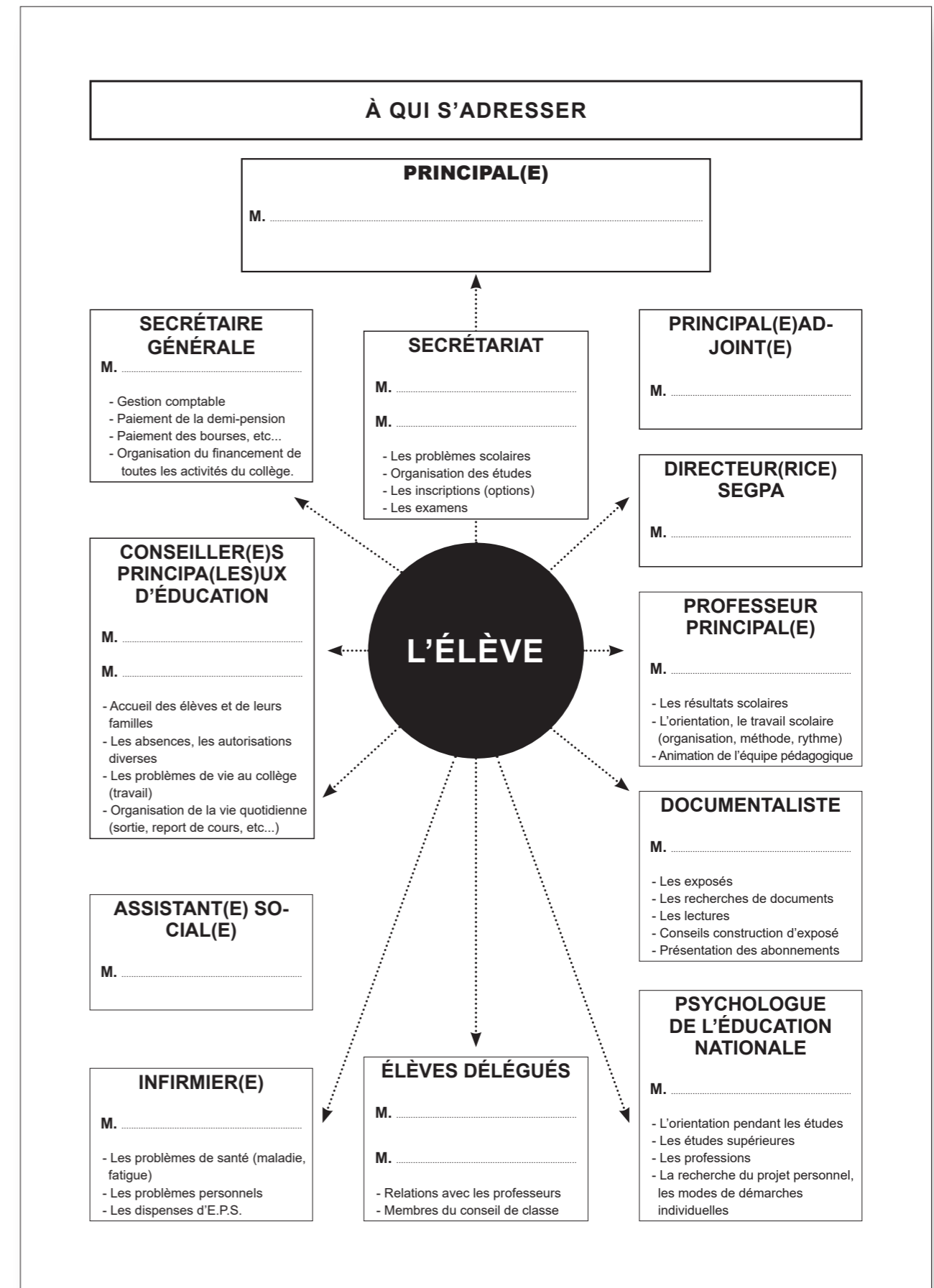

► C301 - Le calendrier paysage (existe avec les 3 zones et d'autres répartitions)

► C301 C - Le calendrier paysage (existe avec les 3 zones et d'autres répartitions)

* Calendrier solaire 2025 / 2026 - Zone A *

Septembre		Octobre		Novembre		Décembre		Janvier		Février		Mars		Avril		Mai		Juin		Juillet	
1 L	RENTREE	1 M		1 S	Férieré	1 L	B	1 J	Férieré	1 D		1 D		1 M		1 V	Férieré	1 L	B	1 M	
2 M	A	2 J		2 D		2 M		2 V		2 L	A	2 L	A	2 J		2 S		2 M		2 J	
3 M		3 V		3 L	B	3 M		3 S		3 M		3 M		3 V		3 D		3 M		3 V	
4 J		4 S		4 M		4 J		4 D		4 M		4 M		4 S	PRINTEMPS	4 L	B	4 J		4 S	Fin des cours
5 V		5 D		5 M		5 V		5 L	A	5 J		5 J		5 D		5 M		5 V		5 D	
6 S		6 L	B	6 J		6 S		6 M		6 V		6 V		6 L	Férieré	6 M		6 S		6 L	
7 D		7 M		7 V		7 D		7 M		7 S	HIVER	7 S		7 M		7 J		7 D		7 M	
8 L	B	8 M		8 S		8 L	A	8 J		8 D		8 D		8 M		8 V	Férieré	8 L	A	8 M	
9 M		9 J		9 D		9 M		9 V		9 L		9 L		9 J		9 S		9 M		9 J	
10 M		10 V		10 L	A	10 M		10 S		10 M		10 M		10 V		10 D		10 M		10 V	
11 J		11 S		11 M		11 J		11 D		11 M		11 M		11 S		11 L	A	11 J		11 S	
12 V		12 D		12 M		12 V		12 L	B	12 J		12 J		12 D		12 M		12 V		12 D	
13 S		13 L	A	13 J		13 S		13 M		13 V		13 V		13 L		13 M		13 S		13 L	
14 D		14 M		14 V		14 D		14 M		14 S		14 S		14 M		14 J	Férieré	14 D		14 M	Férieré
15 L	A	15 M		15 S		15 L	B	15 J		15 D		15 D		15 M		15 V		15 L	B	15 M	
16 M		16 J		16 D		16 M		16 V		16 L	A	16 L	A	16 J		16 S		16 M		16 J	
17 M		17 V		17 L	B	17 M		17 S		17 M		17 M		17 V		17 D		17 M		17 V	
18 J		18 S	TOUSSAINT	18 M		18 J		18 D		18 M		18 M		18 S		18 L	B	18 J		18 S	
19 V		19 D		19 M		19 V		19 L	A	19 J		19 J		19 D		19 M		19 V		19 D	
20 S		20 L		20 J		20 S	NOËL	20 M		20 V		20 V		20 L	B	20 M		20 S		20 L	
21 D		21 M		21 V		21 D		21 M		21 S		21 S		21 M		21 J		21 D		21 M	
22 L	B	22 M		22 S		22 L		22 J		22 D		22 D		22 M		22 V		22 L	A	22 M	
23 M		23 J		23 D		23 M		23 V		23 L	B	23 L	B	23 J		23 S		23 M		23 J	
24 M		24 V		24 L	A	24 M		24 S		24 M		24 M		24 V		24 D		24 M		24 V	
25 J		25 S		25 M		25 J	Férieré	25 D		25 M		25 M		25 S		25 L	Férieré	25 J		25 S	
26 V		26 D		26 M		26 V		26 L	B	26 J		26 J		26 D		26 M	A	26 V		26 D	
27 S		27 L		27 J		27 S		27 M		27 V		27 V		27 L	A	27 M		27 S		27 L	
28 D		28 M		28 V		28 D		28 M		28 S		28 S		28 M		28 J		28 D		28 M	
29 L	A	29 M		29 S		29 L		29 J		29 D		29 D		29 M		29 V		29 L	B	29 M	
30 M		30 J		30 D		30 M		30 V		30 L	A	30 L	A	30 J		30 S		30 M		30 J	
31 V		31 V		31 M		31 M		31 S		31 M		31 M		31 M		31 D		31 V		31 V	

* Calendrier solaire 2025 / 2026 - Zone A *

Septembre		Octobre		Novembre		Décembre		Janvier		Février		Mars		Avril		Mai		Juin		Juillet	
1 L	RENTREE	1 M	A	1 S	Férieré	1 L	B	1 J	Férieré	1 D		1 D		1 M	A	1 V	Férieré	1 L	B	1 M	B
2 M	A	2 J		2 D		2 M		2 V		2 L	A	2 L	A	2 J		2 S		2 M		2 J	
3 M		3 V		3 L	B	3 M		3 S		3 M		3 M		3 V		3 D		3 M		3 V	
4 J		4 S		4 M		4 J		4 D		4 M		4 M		4 S	PRINTEMPS	4 L	B	4 J		4 S	Fin des cours
5 V		5 D		5 M		5 V		5 L	A	5 J		5 J		5 D		5 M		5 V		5 D	
6 S		6 L	B	6 J		6 S		6 M		6 V		6 V		6 L	Férieré	6 M		6 S		6 L	
7 D		7 M		7 V		7 D		7 M		7 S	HIVER	7 S		7 M		7 J		7 D		7 M	
8 L	B	8 M		8 S		8 L	A	8 J		8 D		8 D		8 M		8 V	Férieré	8 L	A	8 M	
9 M		9 J		9 D		9 M		9 V		9 L		9 L		9 J		9 S		9 M		9 J	
10 M		10 V		10 L	A	10 M		10 S		10 M		10 M		10 V		10 D		10 M		10 V	
11 J		11 S		11 M		11 J		11 D		11 M		11 M		11 S		11 L	A	11 J		11 S	
12 V		12 D		12 M		12 V		12 L	B	12 J		12 J		12 D		12 M		12 V		12 D	
13 S		13 L	A	13 J		13 S		13 M		13 V		13 V		13 L		13 M		13 S		13 L	
14 D		14 M		14 V		14 D		14 M		14 S		14 S		14 M		14 J	Férieré	14 D		14 M	Férieré
15 L	A	15 M		15 S		15 L	B	15 J		15 D		15 D		15 M		15 V		15 L	B	15 M	
16 M		16 J		16 D		16 M		16 V		16 L	A	16 L	A	16 J		16 S		16 M		16 J	
17 M		17 V		17 L	B	17 M		17 S		17 M		17 M		17 V		17 D		17 M		17 V	
18 J		18 S	TOUSSAINT	18 M		18 J		18 D		18 M		18 M		18 S		18 L	B	18 J		18 S	
19 V		19 D		19 M		19 V		19 L	A	19 J		19 J		19 D		19 M		19 V		19 D	
20 S		20 L		20 J		20 S	NOËL	20 M		20 V		20 V		20 L	B	20 M		20 S		20 L	
21 D		21 M		21 V		21 D		21 M		21 S		21 S		21 M		21 J		21 D		21 M	
22 L	B	22 M		22 S		22 L		22 J		22 D		22 D		22 M		22 V		22 L	A	22 M	
23 M		23 J		23 D		23 M		23 V		23 L	B	23 L	B	23 J		23 S		23 M		23 J	
24 M		24 V		24 L	A	24 M		24 S		24 M		24 M		24 V		24 D		24 M		24 V	
25 J		25 S		25 M		25 J	Férieré	25 D		25 M		25 M		25 S		25 L	Férieré	25 J		25 S	
26 V		26 D		26 M		26 V		26 L	B	26 J		26 J		26 D		26 M	A	26 V		26 D	
27 S		27 L		27 J		27 S		27 M		27 V		27 V		27 L	A	27 M		27 S		27 L	
28 D		28 M		28 V		28 D		28 M		28 S		28 S		28 M		28 J		28 D		28 M	
29 L	A	29 M		29 S		29 L		29 J		29 D		29 D		29 M		29 V		29 L	B	29 M	
30 M		30 J		30 D		30 M		30 V		30 L	A	30 L	A	30 J		30 S		30 M		30 J	
31 V		31 V		31 M		31 M		31 S		31 M		31 M		31 M		31 D		31 V		31 V	

* Option couleur *

► C302 - Le calendrier portrait (existe avec les 3 zones et d'autres répartitions)

► C302 C - Le calendrier portrait (existe avec les 3 zones et d'autres répartitions)

* Calendrier scolaire 2025 / 2026 - Zone A *

Septembre		Octobre		Novembre		Décembre		Janvier		Février	
1 L	RENTREE	1 M		1 S	Ferie	1 L	SI	1 J	Ferie	1 D	
2 M	SP	2 J		2 D		2 M		2 V		2 L	SP
3 M		3 V		3 L	SI	3 M		3 S		3 M	
4 J		4 S		4 M		4 J		4 D		4 M	
5 V		5 D		5 M		5 V		5 L	SP	5 J	
6 S		6 L	SI	6 J		6 S		6 M		6 V	
7 D		7 M		7 V		7 D		7 M		7 S	HIVER
8 L	SI	8 M		8 S		8 L	SP	8 J		8 D	
9 M		9 J		9 D		9 M		9 V		9 L	
10 M		10 V		10 L	SP	10 M		10 S		10 M	
11 J		11 S		11 M	Ferie	11 J		11 D		11 M	
12 V		12 D		12 M		12 V		12 L	SI	12 J	
13 S		13 L	SP	13 J		13 S		13 M		13 V	
14 D		14 M		14 V		14 D		14 M		14 S	
15 L	SP	15 M		15 S		15 L	SI	15 J		15 D	
16 M		16 J		16 D		16 M		16 V		16 L	
17 M		17 V		17 L	SI	17 M		17 S		17 M	
18 J		18 S	TOUSSAINT	18 M		18 J		18 D		18 M	
19 V		19 D		19 M		19 V		19 J	SP	19 J	
20 S		20 L		20 J		20 S	NOEL	20 V		20 V	
21 D		21 M		21 V		21 D		21 M		21 S	
22 L	SI	22 M		22 V		22 L		22 J		22 D	
23 M		23 J		23 D		23 M		23 V		23 L	SI
24 M		24 V		24 L	SP	24 M		24 S		24 M	
25 J		25 S		25 M		25 J	Ferie	25 D		25 M	
26 V		26 D		26 M		26 V		26 L	SI	26 J	
27 S		27 L		27 J		27 S		27 M		27 V	
28 D		28 M		28 V		28 D		28 M		28 S	
29 L	SP	29 M		29 S		29 L		29 J			
30 M		30 J		30 D		30 M		30 V			
		31 V				31 M		31 S			

Mars		Avril		Mai		Juin		Juillet		Août	
1 D		1 M		1 V	Ferie	1 L	SI	1 M		1 S	
2 L	SP	2 J		2 S		2 M		2 J		2 D	
3 M		3 V		3 D		3 M		3 V		3 L	
4 M		4 S	PRINTEMPS	4 L	SI	4 J		4 S	Fin des cours	4 M	
5 J		5 D		5 M		5 V		5 D		5 M	
6 V		6 L	Ferie	6 M		6 S		6 J		6 V	
7 S		7 M		7 J		7 D		7 M		7 V	
8 D		8 M		8 V	Ferie	8 L	SP	8 M		8 S	
9 L	SI	9 J		9 S		9 M		9 D		9 M	
10 M		10 V		10 D		10 M		10 V		10 L	
11 M		11 S		11 L	SP	11 J		11 S		11 M	
12 J		12 D		12 M		12 V		12 D		12 M	
13 V		13 L		13 M		13 S		13 L		13 J	
14 S		14 M		14 J	Ferie	14 D		14 M	Ferie	14 V	
15 D		15 M		15 V		15 L	SI	15 M		15 S	Ferie
16 L	SP	16 J		16 S		16 M		16 J		16 D	
17 M		17 V		17 D		17 M		17 V		17 L	
18 M		18 S		18 L	SI	18 J		18 S		18 M	
19 J		19 D		19 M		19 V		19 D		19 M	
20 V		20 L	SI	20 M		20 S		20 L		20 J	
21 S		21 M		21 J		21 D		21 M		21 V	
22 D		22 M		22 V		22 L	SP	22 M		22 S	
23 L	SI	23 J		23 S		23 M		23 J		23 D	
24 M		24 V		24 D		24 M		24 V		24 L	
25 M		25 S		25 M	Ferie	25 L		25 S		25 M	
26 J		26 D		26 M	SP	26 V		26 D		26 M	
27 V		27 L	SP	27 M		27 S		27 L		27 J	
28 S		28 M		28 J		28 D		28 M		28 V	
29 D		29 M		29 V		29 L	SI	29 M		29 S	
30 L	SP	30 J		30 S		30 M		30 J		30 D	
31 M				31 D		31 V		31 L			

* Calendrier scolaire 2025 / 2026 - Zone A *

Septembre		Octobre		Novembre		Décembre		Janvier		Février	
1 L	RENTREE	1 M	A	1 S	Ferie	1 L	B	1 J	Ferie	1 D	
2 M	A	2 J		2 D		2 M		2 V		2 L	A
3 M		3 V		3 L	B	3 M		3 S		3 M	
4 J		4 S		4 M		4 J		4 D		4 M	
5 V		5 D		5 M		5 V		5 L	A	5 J	
6 S		6 L	B	6 J		6 S		6 M		6 V	
7 D		7 M		7 V		7 D		7 M		7 S	HIVER
8 L	B	8 M		8 S		8 L	A	8 J		8 D	
9 M		9 J		9 D		9 M		9 V		9 L	
10 M		10 V		10 L	A	10 M		10 S		10 M	
11 J		11 S		11 M	Ferie	11 J		11 D		11 M	
12 V		12 D		12 M		12 V		12 L	B	12 J	
13 S		13 L	A	13 J		13 S		13 M		13 V	
14 D		14 M		14 V		14 D		14 M		14 S	
15 L	A	15 M		15 S		15 L	B	15 J		15 D	
16 M		16 J		16 D		16 M		16 V		16 L	
17 M		17 V		17 L	B	17 M		17 S		17 M	
18 J		18 S	TOUSSAINT	18 M		18 J		18 D		18 M	
19 V		19 D		19 M		19 V		19 L	A	19 J	
20 S		20 L		20 J		20 S	NOEL	20 M		20 V	
21 D		21 M		21 V		21 D		21 M		21 S	
22 L	B	22 M		22 V		22 L		22 J		22 D	
23 M		23 J		23 D		23 M		23 V		23 L	B
24 M		24 V		24 L	A	24 M		24 S		24 M	
25 J		25 S		25 M		25 J	Ferie	25 D		25 M	
26 V		26 D		26 M		26 V		26 L	B	26 J	
27 S		27 L		27 J		27 S		27 M		27 V	
28 D		28 M		28 V		28 D		28 M		28 S	
29 L	A	29 M		29 S		29 L		29 J			
30 M		30 J		30 D		30 M		30 V			
		31 V				31 M		31 S			

Mars		Avril		Mai		Juin		Juillet		Août	
1 D		1 M	A	1 V	Ferie	1 L	B	1 M	B	1 S	
2 L	A	2 J		2 S		2 M		2 J		2 D	
3 M		3 V		3 D		3 M		3 V		3 L	
4 M		4 S	PRINTEMPS	4 L	B	4 J		4 S	Fin des cours	4 M	
5 J		5 D		5 M		5 V		5 D		5 M	
6 V		6 L	Ferie	6 M		6 S		6 L		6 J	
7 S		7 M		7 J		7 D		7 M		7 V	
8 D		8 M		8 V	Ferie	8 L	A	8 M		8 S	
9 L	B	9 J		9 S		9 M		9 D		9 M	
10 M		10 V		10 D		10 M		10 V		10 L	
11 M		11 S		11 L	A	11 J		11 S		11 M	
12 J		12 D		12 M		12 V		12 D		12 M	
13 V		13 L		13 M		13 S		13 L		13 J	
14 S		14 M		14 J	Ferie	14 D		14 M	Ferie	14 V	
15 D		15 M		15 V		15 L	B	15 M		15 S	Ferie
16 L	A	16 J		16 S		16 M		16 J		16 D	
17 M		17 V		17 D		17 M		17 V		17 L	
18 M		18 S		18 L	B	18 J		18 S		18 M	
19 J		19 D		19 M		19 V		19 D		19 M	
20 V		20 L	B	20 M		20 S		20 L		20 J	
21 S		21 M		21 J		21 D		21 M		21 V	
22 D		22 M		22 V		22 L	A	22 M		22 S	
23 L	B	23 J		23 S		23 M		23 J		23 D	
24 M		24 V		24 D		24 M		24 V		24 L	
25 M		25 S		25 L	Ferie	25 J		25 S		25 M	
26 J		26 D		26 M	A	26 V		26 D		26 M	
27 V		27 L	A	27 M		27 S		27 L		27 J	
28 S		28 M		28 J		28 D		28 M		28 V	
29 D		29 M		29 V		29 L	B	29 M		29 S	
30 L	A	30 J		30 S		30 M		30 J		30 D	
31 M				31 D		31 V		31 L			

* Option couleur *

► C305 - Autorisations, régimes et activités

AUTORISATIONS

Toute modification en cours d'année doit être demandée par écrit et déposée au Bureau de la Vie Scolaire.

A - RÉGIME DES ENTRÉES ET DES SORTIES

RÉGIME 1	RÉGIME 2	RÉGIME 3
Entrées et sorties aux heures normales d'ouverture et de fermeture de l'Etablissement.	Entrées et sorties coïncidant avec l'emploi du temps habituel de l'élève.	Entrées retardées et sorties avancées en cas d'absence de professeurs ou de suppression de cours par l'Administration.
Régime obligatoire pour les élèves utilisant les cars de transport scolaire.	Les demi-pensionnaires ne sont jamais autorisés à quitter l'Etablissement : Avant le repas de midi (sauf autorisation spéciale ci-dessous B) Avant leur dernier cours de la journée.	

Nous choisissons pour notre enfant

Nom : Classe : Qualité :

Le régime Signature des Parents, ou du Responsable légal
(Préciser 1, 2 ou 3)

B - DEMI-PENSION (Élèves n'ayant pas cours l'après-midi à l'emploi du temps habituel)

J'autorise mon enfant : Classe :

À NE PAS PRENDRE LE REPAS DE MIDI DANS L'ÉTABLISSEMENT

Le (ou les) jour(s) suivant(s) :

**Il s'agit d'un libre choix des familles.
Aucun dégrèvement ne peut être accordé pour ces absences au repas.**

Signature des Parents, ou du Responsable légal

C - ACTIVITÉS SPORTIVES - FOYER SOCIO-ÉDUCATIF

Je souhaite que mon enfant :

PARTICIPE AUX ^(*)

* Activités de l'Association sportive :

* Voyages éducatifs sous la conduite de professeurs :

* Activités du Foyer Socio-Educatif :

Signature des Parents, ou du Responsable légal (*) Cocher les cases choisies

► C305 C - Autorisations, régimes et activités

AUTORISATIONS

Toute modification en cours d'année doit être demandée par écrit et déposée au Bureau de la Vie Scolaire.

A - RÉGIME DES ENTRÉES ET DES SORTIES

RÉGIME 1	RÉGIME 2	RÉGIME 3
Entrées et sorties aux heures normales d'ouverture et de fermeture de l'Etablissement.	Entrées et sorties coïncidant avec l'emploi du temps habituel de l'élève.	Entrées retardées et sorties avancées en cas d'absence de professeurs ou de suppression de cours par l'Administration.
Régime obligatoire pour les élèves utilisant les cars de transport scolaire.	Les demi-pensionnaires ne sont jamais autorisés à quitter l'Etablissement : Avant le repas de midi (sauf autorisation spéciale ci-dessous B) Avant leur dernier cours de la journée.	

Nous choisissons pour notre enfant

Nom : Classe : Qualité :

Le régime Signature des Parents, ou du Responsable légal
(Préciser 1, 2 ou 3)

B - DEMI-PENSION (Élèves n'ayant pas cours l'après-midi à l'emploi du temps habituel)

J'autorise mon enfant : Classe :

À NE PAS PRENDRE LE REPAS DE MIDI DANS L'ÉTABLISSEMENT

Le (ou les) jour(s) suivant(s) :

**Il s'agit d'un libre choix des familles.
Aucun dégrèvement ne peut être accordé pour ces absences au repas.**

Signature des Parents, ou du Responsable légal

C - ACTIVITÉS SPORTIVES - FOYER SOCIO-ÉDUCATIF

Je souhaite que mon enfant :

PARTICIPE AUX ^(*)

* Activités de l'Association sportive :

* Voyages éducatifs sous la conduite de professeurs :

* Activités du Foyer Socio-Educatif :

Signature des Parents, ou du Responsable légal (*) Cocher les cases choisies



► C306 - Permanences éventuelles

PERMANENCES ÉVENTUELLES

EXTERNE ⁽¹⁾

E1

E2

Signature des Parents
ou du Responsable légal

DEMI-PENSIONNAIRE ⁽¹⁾

En cas de suppression de cours (prévue ou imprévue) en début de matinée
ou en fin d'après-midi :

DP1

 L'élève sera en permanence ⁽²⁾

DP2

 L'élève est autorisé à arriver plus tard ou à partir plus tôt ⁽²⁾

Signature des Parents
ou du Responsable légal

⁽¹⁾ - Barrer le paragraphe inutile. ⁽²⁾ - Rayer la mention inutile.

► C307 - Permanences éventuelles (avec internes)

PERMANENCES ÉVENTUELLES

EXTERNE ⁽¹⁾

En cas de suppression de cours (prévue ou imprévue) en début ou fin de demi-journée :

E1

 L'élève sera en permanence ⁽²⁾

E2

 L'élève est autorisé à arriver plus tard ou à partir plus tôt ⁽²⁾

Signature des Parents
ou du Responsable légal

DEMI-PENSIONNAIRE ⁽¹⁾

En cas de suppression de cours (prévue ou imprévue) en début de matinée
ou en fin d'après-midi :

DP1

 L'élève sera en permanence ⁽²⁾

DP2

 L'élève est autorisé à arriver plus tard ou à partir plus tôt ⁽²⁾

 Signature des Parents
ou du Responsable légal

INTERNE ⁽¹⁾

En cas de suppression du premier cours ou du dernier cours de la semaine :

P1

 L'élève sera en permanence ⁽²⁾

P2

 L'élève est autorisé à arriver plus tard ou à partir plus tôt ⁽²⁾

 Signature des Parents
ou du Responsable légal

⁽¹⁾ - Barrer les deux paragraphes inutiles. ⁽²⁾ - Rayer la mention inutile.

► **C308** - Période de formation en milieu professionnel

PÉRIODE DE FORMATION EN MILIEU PROFESSIONNEL (PFMP)			
	DATE DE PFMP	ENTREPRISE	CONVENTION SIGNÉE
1			
2			
RATTRAPAGE ÉVENTUEL			

Responsable de Formation : Tél :

TABLEAU DES CONTRÔLES EN COURS DE FORMATION (CCF)			
MATIÈRE	DATE	SIGNATURE	VISA RESPONSABLE

DÉLÉGUÉS DE CLASSE	
PARENTS	ÉLÈVES
M :	M :
Tél. :	Tél. :
Courriel :	Courriel :
M :	M :
Tél :	Tél :
Courriel :	Courriel :

RÉUNIONS	
CONSEILS DE CLASSE	RENCONTRES PARENTS-PROFESSEURS
Date : h	Date : h
Date : h	Date : h
Date : h	Date : h

► **C309** - Codes informatiques

CODES INFORMATIQUES		
ESPACE NUMÉRIQUE DE TRAVAIL	IDENTIFIANT	MOT DE PASSE

DÉLÉGUÉS DE CLASSE	
PARENTS	ÉLÈVES
M _____	_____
Tél _____	_____
Courriel _____	_____
M _____	_____
Tél _____	_____
Courriel _____	_____

RÉUNIONS	
CONSEILS DE CLASSE	RENCONTRES PARENTS-PROFESSEURS
Date _____ h _____	Date _____ h _____
Date _____ h _____	Date _____ h _____
Date _____ h _____	Date _____ h _____

► C310 - Le harcèlement

► C310 C - Le harcèlement

LE HARCÈLOMÈTRE

Pour apprendre à repérer les comportements violents et malsains

CE CAMARADE / CETTE PERSONNE

Respecte mes goûts, mes besoins, mes choix.

Me permet d'être à l'aise quand je suis avec lui. elle.

Est content.e pour moi lorsque je me sens épanoui.e.

Est passif, ne réagit pas lorsque j'ai besoin d'aide.

Me critique et me juge en permanence.

M'exclut, me met volontairement à l'écart.

Se moque de moi, me donne des surnoms méchants.

Lance des rumeurs sur moi.

Publie des choses qui me rabaisent sur les réseaux sociaux.

Me force à faire des choses dont je n'ai pas envie, me fait du chantage, me menace.

Me fait des coups bas, m'humilie en public, m'insulte.

Me vole, me détériore et/ou me rackette mes affaires.

Me bouscule violemment, me frappe, m'agresse sexuellement.

Ce comportement est sain

Vous vous **respectez** l'un et l'autre. Même s'il vous arrive de vous disputer, tu n'as pas peur.

Ce comportement est inacceptable

Ce qu'il se passe n'est pas normal et tu n'as pas à le supporter. Ce n'est pas non plus de ta faute.

Si au moins l'un de ces comportements se répète, tu es victime de **harcèlement**.

Cette situation peut changer et tu peux te faire aider.

Ne reste pas seul.e !

Cela pourrait avoir de graves répercussions sur ta santé et ta scolarité.

POUR TE FAIRE AIDER

* **En parler** à un adulte de confiance.

* Appeler le N°vert « Non au harcèlement » : **3018**

Ouvert 7 jours sur 7 de 9h à 23h.

Document créé par A. Schmit à partir de l'affiche réalisée par la préf. du Lot-et-Garonne : <http://www.lot-et-garonne.gouv.fr/le-violentometre-a6186.html>
Inspiré par «Le violentomètre» pour les violences conjugales

LE HARCÈLOMÈTRE

Pour apprendre à repérer les comportements violents et malsains

CE CAMARADE / CETTE PERSONNE

Respecte mes goûts, mes besoins, mes choix.

Me permet d'être à l'aise quand je suis avec lui. elle.

Est content.e pour moi lorsque je me sens épanoui.e.

Est passif, ne réagit pas lorsque j'ai besoin d'aide.

Me critique et me juge en permanence.

M'exclut, me met volontairement à l'écart.

Se moque de moi, me donne des surnoms méchants.

Lance des rumeurs sur moi.

Publie des choses qui me rabaisent sur les réseaux sociaux.

Me force à faire des choses dont je n'ai pas envie, me fait du chantage, me menace.

Me fait des coups bas, m'humilie en public, m'insulte.

Me vole, me détériore et/ou me rackette mes affaires.

Me bouscule violemment, me frappe, m'agresse sexuellement.

Ce comportement est sain

Vous vous **respectez** l'un et l'autre. Même s'il vous arrive de vous disputer, tu n'as pas peur.

Ce comportement est inacceptable

Ce qu'il se passe n'est pas normal et tu n'as pas à le supporter. Ce n'est pas non plus de ta faute.

Si au moins l'un de ces comportements se répète, tu es victime de **harcèlement**.

Cette situation peut changer et tu peux te faire aider.

Ne reste pas seul.e !

Cela pourrait avoir de graves répercussions sur ta santé et ta scolarité.

POUR TE FAIRE AIDER

* **En parler** à un adulte de confiance.

* Appeler le N°vert « Non au harcèlement » : **3018**

Ouvert 7 jours sur 7 de 9h à 23h.

Document créé par A. Schmit à partir de l'affiche réalisée par la préf. du Lot-et-Garonne : <http://www.lot-et-garonne.gouv.fr/le-violentometre-a6186.html>
Inspiré par «Le violentomètre» pour les violences conjugales

* Option couleur *

► C311 - Le violentomètre

LE VIOLENTOMÈTRE

Lutter contre les violences faites aux jeunes femmes

<p style="text-align: center;"><u>PROFITE</u></p> <p>Ta relation est saine quand il...</p>	<p>Respecte tes décisions et tes goûts.</p> <p>Accepte tes ami.e.s et ta famille.</p> <p>A confiance en toi.</p> <p>Est content quand tu te sens épanouie.</p> <p>S'assure de ton accord pour ce que vous faites ensemble.</p>
<p style="text-align: center;"><u>VIGILANCE, DIS STOP !</u></p> <p>Il y a de la violence quand il...</p>	<p>T'ignore des jours quand il est en colère.</p> <p>Te fais du chantage si tu refuses de faire quelque chose.</p> <p>Rabaisse tes opinions et tes projets.</p> <p>Se moque de toi en public.</p> <p>Te manipule.</p> <p>Est jaloux en permanence.</p> <p>Contrôle tes sorties, habits et maquillage.</p> <p>Fouille tes textos, mails et applis.</p> <p>Insiste pour que tu envoies des photos intimes.</p> <p>T'isole de ta famille et de tes ami.e.s</p>
<p style="text-align: center;"><u>PROTÈGE-TOI, DEMANDE DE L'AIDE</u></p> <p>Tu es en danger quand il...</p>	<p>Te traite de folle quand tu lui fais des reproches.</p> <p>« Pète les plombs » lorsque quelque chose lui déplaît.</p> <p>Te pousse, te tire, te gifle, te secoue, te frappe.</p> <p>Menace de se suicider à cause de toi.</p> <p>Te touche les parties intimes sans ton consentement</p> <p>Menace de diffuser des photos intimes de toi.</p> <p>T'oblige à regarder des films pornos.</p> <p>T'oblige à avoir des relations sexuelles.</p>

► C311 C - Le violentomètre

* Option couleur *

LE VIOLENTOMÈTRE

Lutter contre les violences faites aux jeunes femmes

<p style="text-align: center;"><u>PROFITE</u></p> <p>Ta relation est saine quand il...</p>	<p>Respecte tes décisions et tes goûts.</p> <p>Accepte tes ami.e.s et ta famille.</p> <p>A confiance en toi.</p> <p>Est content quand tu te sens épanouie.</p> <p>S'assure de ton accord pour ce que vous faites ensemble.</p>
<p style="text-align: center;"><u>VIGILANCE, DIS STOP !</u></p> <p>Il y a de la violence quand il...</p>	<p>T'ignore des jours quand il est en colère.</p> <p>Te fais du chantage si tu refuses de faire quelque chose.</p> <p>Rabaisse tes opinions et tes projets.</p> <p>Se moque de toi en public.</p> <p>Te manipule.</p> <p>Est jaloux en permanence.</p> <p>Contrôle tes sorties, habits et maquillage.</p> <p>Fouille tes textos, mails et applis.</p> <p>Insiste pour que tu envoies des photos intimes.</p> <p>T'isole de ta famille et de tes ami.e.s</p>
<p style="text-align: center;"><u>PROTÈGE-TOI, DEMANDE DE L'AIDE</u></p> <p>Tu es en danger quand il...</p>	<p>Te traite de folle quand tu lui fais des reproches.</p> <p>« Pète les plombs » lorsque quelque chose lui déplaît.</p> <p>Te pousse, te tire, te gifle, te secoue, te frappe.</p> <p>Menace de se suicider à cause de toi.</p> <p>Te touche les parties intimes sans ton consentement</p> <p>Menace de diffuser des photos intimes de toi.</p> <p>T'oblige à regarder des films pornos.</p> <p>T'oblige à avoir des relations sexuelles.</p>

► C401 - Emploi du temps

EMPLOI DU TEMPS Nom : **QUALITÉ** Classe :

EXTERNE INTERNE
 DEMI-PENSIONNAIRE AUTRE :

HEURES	M1	M2	M3	M4	S1	S2	S3	S4	S5
LUNDI									
MARDI									
MERCREDI									
JEUDI									
VENDREDI									
SAMEDI					Signature du Responsable légal				

PHOTO
RÉCENTE
OBLIGATOIRE

► C402 - Emploi du temps

EMPLOI DU TEMPS Nom : **QUALITÉ** Classe :

EXTERNE INTERNE
 DEMI-PENSIONNAIRE AUTRE :
 DEMI-PENS. TRANSPORT SCOLAIRE

Autre :

RÉGIME DES ENTRÉES ET SORTIES
 CHOISI PAR LES PARENTS :
 (1, 2 ou 3, voir au verso)

PHOTO
RÉCENTE
OBLIGATOIRE

HEURES	M1	M2	M3	M4	S1	S2	S3	S4
LUNDI								
MARDI								
MERCREDI					Rouge Bleu	Cours de quinzaine	Gr1	Gr2
JEUDI								
VENDREDI								
SAMEDI					Les Responsables légaux			

► C403 - Emploi du temps

► C404 - Emploi du temps

EMPLOI DU TEMPS

HEURES	LUNDI	MARDI	MERCREDI	JEUDI	VENDREDI
__h __ à __h __					
__h __ à __h __					
__h __ à __h __					
__h __ à __h __					
__h __ à __h __					
__h __ à __h __					
__h __ à __h __					
__h __ à __h __					
__h __ à __h __					
__h __ à __h __					

NOM - PRÉNOM :

Classe :

	Lundi	Mardi	Mercredi	Jeudi	Vendredi	Samedi
M1						
M2						
M3						
M4						
S1						Signature du Responsable légal
S2						
S3						
S4						

**SORTIES
ANTICIPÉES
EXCEPTIONNELLES**

J'AUTORISE *
(sous mon entière
responsabilité)

**JE N'AUTORISE
PAS**

mon fils, ma fille, à
quitter l'Etablissement
avant l'heure habituelle
en cas de permanence
éventuelle non suivie
de cours

* EN FIN DE DEMI-JOURNÉE
pour les externes.

* EN FIN DE JOURNÉE
pour les demi-pensionnaires.

► C404 C - Emploi du temps

► C405 - Emploi du temps (à coller)

** Option couleur **

Samedi	Vendredi	Jeudi	Mercredi	Mardi	Lundi	
						M1
						M2
						M3
						M4
Signature du Responsable légal						S1
						S2
						S3
						S4

NOM - PRÉNOM : Classe :

SORTIES ANTICIPÉES EXCEPTIONNELLES

J'AUTORISE *
(sous mon entière responsabilité)

JE N'AUTORISE PAS

mon fils, ma fille, à quitter l'Etablissement avant l'heure habituelle en cas de permanence éventuelle non suivie de cours

* EN FIN DE DEMI-JOURNÉE pour les externes.

* EN FIN DE JOURNÉE pour les demi-pensionnaires.

EMPLOI DU TEMPS

À COLLER

► C406 - Emploi du temps

EMPLOI DU TEMPS

NOM :

Prénom : Classe :

EXTERNE* DEMI-PENSIONNAIRE 4 jours*
 DEMI-PENSIONNAIRE 5 jours*

*Cocher la case correspondante

PHOTO
RÉCENTE
OBLIGATOIRE

EMPLOI DU TEMPS
À COLLER

EXTERNE

Autorisé(e) à sortir en cas d'absence d'un professeur en fin de matinée ou en fin d'après-midi

OUI NON

Signature du Responsable légal

DEMI-PENSIONNAIRE

Autorisé(e) à sortir en cas d'absence d'un professeur en fin d'après-midi

OUI NON

Signature du Responsable légal

► C406 C - Emploi du temps

EMPLOI DU TEMPS

NOM :

Prénom : Classe :

EXTERNE* DEMI-PENSIONNAIRE 4 jours*
 DEMI-PENSIONNAIRE 5 jours*

*Cocher la case correspondante

PHOTO
RÉCENTE
OBLIGATOIRE

EMPLOI DU TEMPS
À COLLER

EXTERNE

Autorisé(e) à sortir en cas d'absence d'un professeur en fin de matinée ou en fin d'après-midi

OUI NON

Signature du Responsable légal

DEMI-PENSIONNAIRE

Autorisé(e) à sortir en cas d'absence d'un professeur en fin d'après-midi

OUI NON

Signature du Responsable légal

* Option couleur *

► **C407 - Emploi du temps** (avec entrées et sorties)

► **C408 - Emploi du temps** (avec alternance des semaines)

EMPLOI DU TEMPS

HEURES	LUNDI	MARDI	MERCREDI	JEUDI	VENDREDI	SAMEDI	
M1							
M2							
M3							
M4							
S1						GR1	GR2
S2						HEURES PAR GROUPE	
S3						Physique Techno	
S4						HEURES PAR QUINZAINE	

ENTRÉES ET SORTIES

Mon fils, ma fille : classe : Qualité de l'élève
 entrera et sortira aux heures suivantes⁽¹⁾ : (Externe, Demi-pensionnaire, etc..)

		LUNDI	MARDI	MERCREDI	JEUDI	VENDREDI	SAMEDI
MATIN	Entrée						
	Sortie						
SOIR	Entrée						
	Sortie						

⁽¹⁾Sauf autorisation exceptionnelle, les demi-pensionnaires ne peuvent pas sortir avant le repas

PERMANENCES ÉVENTUELLES NON PRÉCÉDÉES OU NON SUIVIES DE COURS

J'autorise⁽²⁾ mon fils, ma fille, à ne pas y assister (écrire **OUI** ou **NON**)

En cas de refus, les entrées et les sorties coïncident avec les horaires habituels d'arrivée et de départ.

⁽²⁾Demi-Pensionnaires : autorisation valable uniquement en début ou en fin de journée.

Signature des Parents ou du Responsable légal

TOUTE MODIFICATION EN COURS D'ANNÉE DOIT ÊTRE DÉPOSÉE AU BUREAU DE LA VIE SCOLAIRE

EMPLOI DU TEMPS

NOM _____ Prénom _____ Classe _____

SEMAINES A ou PAIRES

HEURES JOURS	M1	M2	M3	M4	M5 ou S0	S1	S2	S3	S4
LUNDI									
MARDI									
MERCREDI									
JEUDI									
VENDREDI									
SAMEDI						Signature du Responsable légal			

SEMAINES B ou IMPAIRES

HEURES JOURS	M1	M2	M3	M4	M5 ou S0	S1	S2	S3	S4
LUNDI									
MARDI									
MERCREDI									
JEUDI									
VENDREDI									
SAMEDI						Signature du Responsable légal			

► C409 - Carte de sortie et autorisations

CARTE DE SORTIE

NOM :

Prénom :

Classe :

EXTERNE

DEMI-PENSIONNAIRE
utilisant les transports scolaires

DEMI-PENSIONNAIRE
n'utilisant pas les transports scolaires

PHOTO
RÉCENTE
OBLIGATOIRE

HEURES D'ENTRÉES ET DE SORTIES

	LUNDI	MARDI	MERCREDI	JEUDI	VENDREDI	SAMEDI
MATIN						
SOIR						

⁽¹⁾J'autorise mon enfant à quitter l'Établissement avant l'heure inscrite ou à entrer plus tard à condition que j'ai signé dans le carnet l'information relative à un changement dans l'emploi du temps.

⁽²⁾Je n'autorise pas mon enfant à quitter l'Établissement avant l'heure inscrite ou à entrer plus tard.

^(1 et 2)Rayer la case inutile et signature des parents (ou responsable légal) en face de la case choisie

► C409 C - Carte de sortie et autorisations

* Option couleur *

CARTE DE SORTIE

NOM :

Prénom :

Classe :

EXTERNE

DEMI-PENSIONNAIRE
utilisant les transports scolaires

DEMI-PENSIONNAIRE
n'utilisant pas les transports scolaires

PHOTO
RÉCENTE
OBLIGATOIRE

HEURES D'ENTRÉES ET DE SORTIES

	LUNDI	MARDI	MERCREDI	JEUDI	VENDREDI	SAMEDI
MATIN						
SOIR						

⁽¹⁾J'autorise mon enfant à quitter l'Établissement avant l'heure inscrite ou à entrer plus tard à condition que j'ai signé dans le carnet l'information relative à un changement dans l'emploi du temps.

⁽²⁾Je n'autorise pas mon enfant à quitter l'Établissement avant l'heure inscrite ou à entrer plus tard.

^(1 et 2)Rayer la case inutile et signature des parents (ou responsable légal) en face de la case choisie

